



Ministerio de Educación
Guatemala

SITUACIÓN DEFICIENCIAS DETERMINADAS

REGISTRO FOTOGRÁFICO PROGRAMA DE MANTENIMIENTO DE EDIFICIOS ESCOLARES PÚBLICOS

PRA-FOR-12
Versión

PREVIO

DURANTE

POSTERIOR

DEPARTAMENTO:	El Progreso	MUNICIPIO:	Guastatoya
NOMBRE DEL ESTABLECIMIENTO:	Escuela Oficial de Párvulos anexa a EORM	DIRECCIÓN DEL ESTABLECIMIENTO:	Aldea Casas Viejas
CÓDIGO DEL ESTABLECIMIENTO:	02-01-0227-42	FECHA:	15 de mayo de 2024



Foto1: Los canales se encuentran en proceso de sustitución para que el fluido del agua pluvial no afecte por la humedad



Foto 2: El muro perimetral esta en proceso de reparación por la altura del mismo y expuesto a las instalaciones del establecimiento.



Foto 3: El piso se encuentra en proceso de intalación el cual se encontraba malas condiciones debido a grietas y levantado del mismo



Foto 4: Las paredes se encuentran en proceso de pintarlas debido al deterioro de las mismas por la humedad por las lluvias.



Foto 5: El area de lamparas y cableado en interiores de las aulas se encuentran en proceso de instalación debido a que encontraba en malas condiciones y la falta de iluminación en los ambientes de las aulas.



Foto 6: Las puertas se encuentran en porceso de mantenimiento tanto en aulas y areas de sanitario las cuales se encuentran dañadas por factores a causa de humedad y deterioro por corrosión en la estructura.

Observación: Si es necesario se pueden agregar hojas adicionales y actualizar el número de hojas.

Firma y sello del Presidente de la AEP



Firma y Sello Director Centro Educativo Público





Ministerio de Educación
Guatemala

SITUACIÓN DEFICIENCIAS DETERMINADAS

REGISTRO FOTOGRÁFICO PROGRAMA DE MANTENIMIENTO DE EDIFICIOS ESCOLARES PÚBLICOS

PRA-FOR-12:
Versión 1

PREVIO

DURANTE

POSTERIOR

DEPARTAMENTO:	El Progreso	MUNICIPIO:	Guastatoya
NOMBRE DEL ESTABLECIMIENTO:	Escuela Oficial de Párvulos anexa a EORM	DIRECCIÓN DEL ESTABLECIMIENTO:	Aldea Casas Viejas
CÓDIGO DEL ESTABLECIMIENTO:	02-01-0227-42	FECHA:	15 de mayo de 2024



Foto 7: Las láminas están en proceso de instalación considerando que las mismas se encontraban en malas condiciones debido al deterioro y oxidación.



Foto 8: La estructura del soporte de metal se encuentra en proceso de instalación debido a que esta se encontraba en malas condiciones debido al deterioro de la misma.



Foto 9: La sustitución de azulejo se está realizando para una mejor atención en los servicios sanitarios.



Foto 10: La sustitución de la chapa de puerta de metal se está realizando debido al deterioro de la misma.

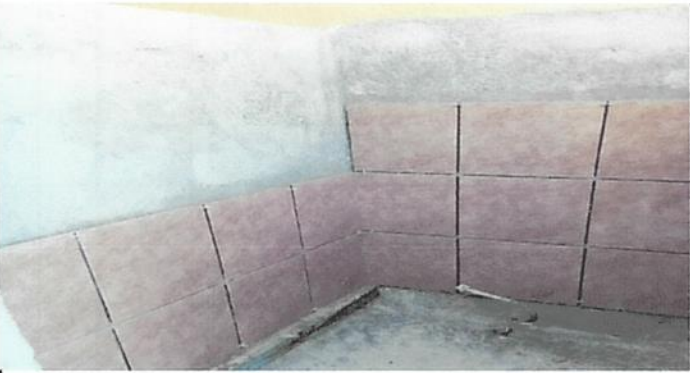

Foto 11: Cambio de accesorios de sanitarios para un mejor servicio de higiene para los alumnos.



Foto 12: Se está realizando el mantenimiento de pintura de los balcones del establecimiento educativo.

Observación: Si es necesario se pueden agregar hojas adicionales y actualizar el número de hojas.

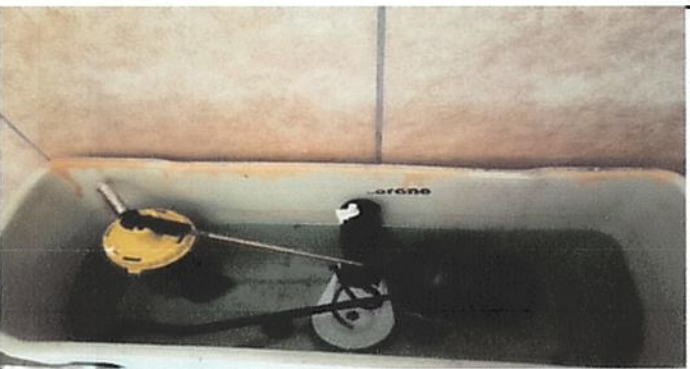
Firma y sello del Presidente del Consejo Educativo



Firma y Sello Director Centro Educativo Público





**REGISTRO FOTOGRÁFICO
PROGRAMA DE MANTENIMIENTO DE EDIFICIOS ESCOLARES PÚBLICOS**

Ministerio de Educación
SITUACIÓN DEFICIENCIAS DETERMINADAS

PREVIO

DURANTE

POSTERIOR

DEPARTAMENTO:	El Progreso	MUNICIPIO:	Guastatoya
NOMBRE DEL ESTABLECIMIENTO:	Escuela Oficial de Párvulos anexa a EORM	DIRECCIÓN DEL ESTABLECIMIENTO:	Aldea Casas Viejas
CÓDIGO DEL ESTABLECIMIENTO:	02-01-0227-42	FECHA:	15 de junio de 2024



Foto 13: Las láminas están en proceso de instalación considerando que las mismas se encontraban en malas condiciones debido al deterioro y oxidación.



Foto 14: Se está llevando a cabo el cambio de canales los cuales se encuentran deteriorados y se dificulta el flujo del agua pluvial.

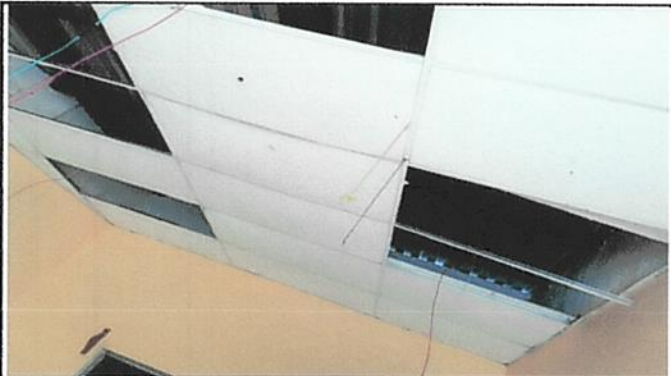

Foto 15: Se está habilitando los espacios para la instalación de dos puertas para el área de bodega del establecimiento educativo.



Foto 16: Se está habilitando un acceso de entrada y salida del establecimiento.

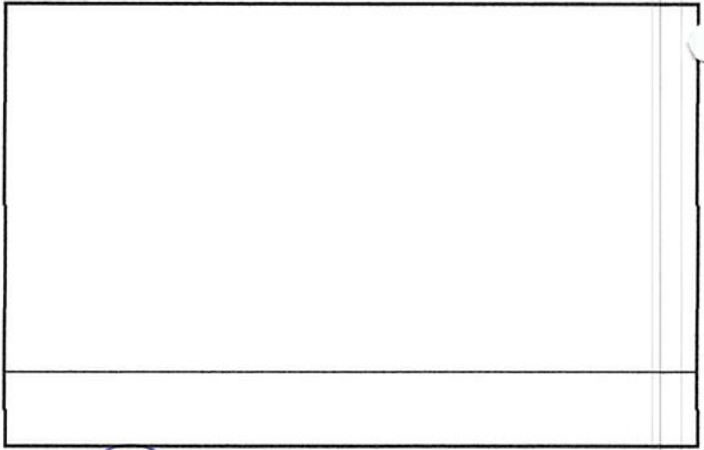
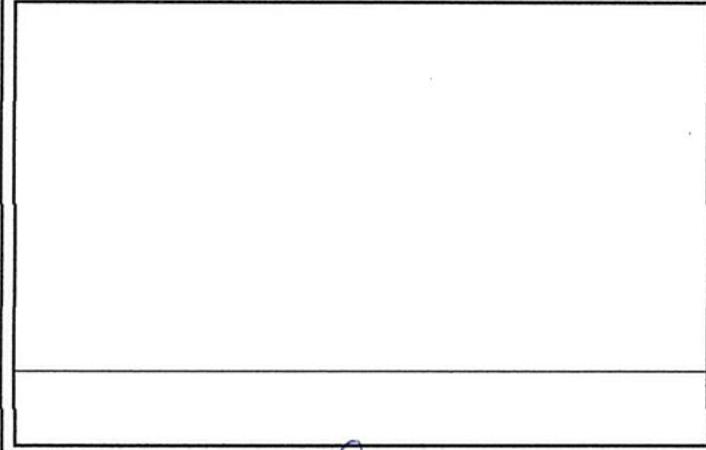

Observación: Si es necesario se pueden agregar hojas adicionales y actualizar el número de hojas.

Firma y sello del Presidente de la O



Firma y Sello Director Centro Educativo Público

